

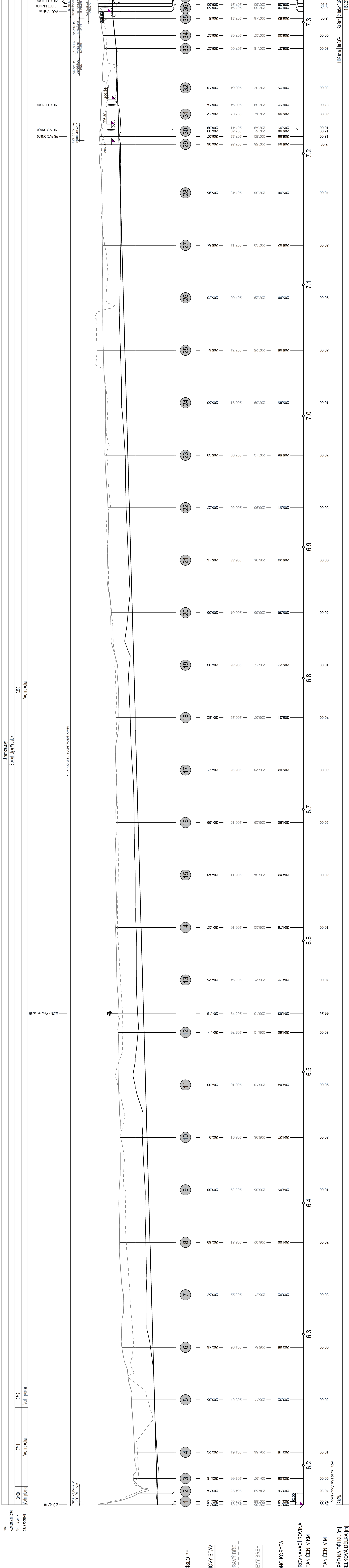

Suchý potok, Suchohrdly, km 6,170-7,300 -
oprava koryta
Podélný profil
M 1 : 1000/100



| | | |
|---|--|---|
| <p>REGIOPROJEKT BRNO</p>  <p><i>Poskytovatel a realizátor služeb v oblasti projektování a realizace staveb a inženýringu</i></p> <p>P O Box 3, 602 00 Brno IČ: 00322078 tel.: 602 61 120</p> | | <p>Formát: 7 x A4</p> <p>Datum: 10/2017</p> <p>Stupeň PD: DSD/SPS</p> <p>Archivací č.: 17M5-14X1-PA</p> |
| <p>Vedoucí projektant: Ing. Petr Marcáček</p> <p>Kreslí: Bc. Marek Judas</p> <p>Investor: Povodí Moravy, s.p.</p> <p>Kl.č.: Suchohřrdy u Miroslavi</p> | | <p>Měřítok: Výkres číslo:</p> <p>1 : 1000/100</p> <p>D.2.</p> |
| <p>Název akce / stavěného objektu: Sučný potok, Suchohřrdy, km 6,170-7,300 - oprava koryta</p> | | |
| <p>Obsah: Podélný profil</p> | | |